

Prestação de contas

Relatório Detalhado do 1º. Quadrimestre 2019



PREFEITURA MUNICIPAL DA
SERRA

Alexandre Camilo Fernandes Viana
Secretário Municipal de Saúde

www.serra.es.gov.br

Sumário

- **Fundamentos legais;**
- **Apresentação da rede própria de serviços de saúde e contratualizada;**
- **Quadro de pessoal;**
- **Produção da rede própria de serviços no âmbito da atenção básica;**
- **Produção na rede própria especializada;**
- **Participação e Controle social;**
- **Atividades de vigilância em saúde realizadas;**
- **Fonte de recursos e despesas em saúde;**
- **Indicadores do SISPACTO;**
- **Principais realizações no período;**

Fundamentos legais

❖ **Lei federal nº 8.080/1990;**

Movimentação dos recursos sob fiscalização dos Conselhos de Saúde;

❖ **Lei complementar nº 141/2012;**

Estabelece a necessidade de prestação de contas quadrimestral entre outras;

❖ **Resolução do CNS nº 453/2012;**

Atuação dos conselhos sobre a fiscalização da saúde;

❖ **Resolução do CNS nº 459/2012**

Modelo de apresentação do Relatório de Prestação de Contas

❖ **Portaria de consolidação nº 1/2017;**

Define o relatório quadrimestral como instrumento de monitoramento e acompanhamento;

❖ **Lei Municipal nº 4.311/2014**

Regulamenta a estrutura e as competências do Conselho Municipal de Saúde de Serra

Rede própria de serviços de saúde

**33 Unidades básicas de saúde (UBS);
06 Unidades regionais de saúde (URS);
48 Academias populares da saúde;
01 Farmácia central;**

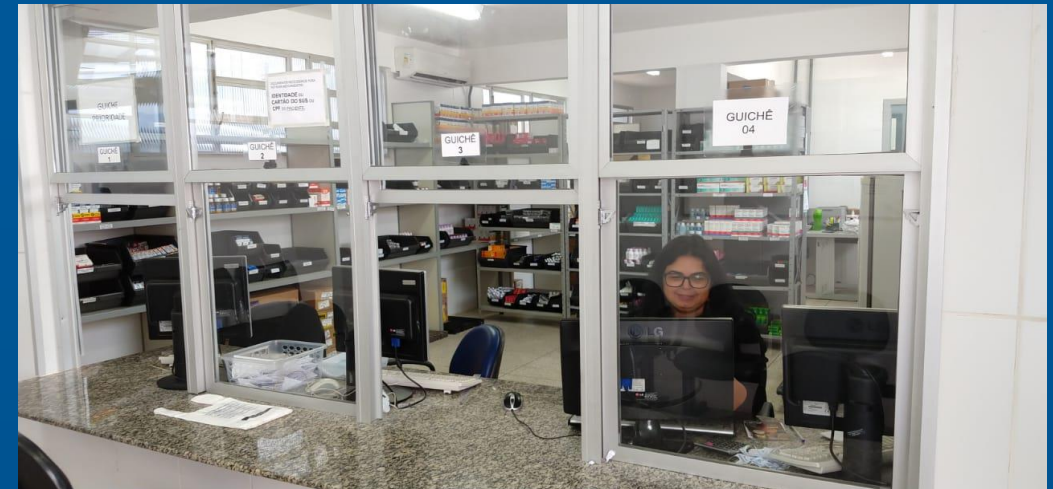

Rede própria de serviços de saúde

02 Unidades de Pronto Atendimento (UPA 24HS)
03 Centro de atendimento psicossocial (CAPS)
01 Centro de especialidades odontológicas(CEO)
01 Maternidade;
01 Ambulatório Municipal de Especialidades;
01 Centro de Testagem e Aconselhamento (CTA);
01 Laboratório Central

01 Unidade de vigilância ambiental;
01 Unidade de vigilância sanitária;
01 Unidade de vigilância epidemiológica
01 Central Municipal de Rede Frio;



Rede contratualizada de serviços de saúde

APAE (Termo de Colaboração)

Serviços ofertados: Serviço especializado de atenção multidisciplinar em reabilitação para pessoas com deficiência intelectual e múltipla complexidade.

Pestalozzi (Termo de Colaboração)

Fisioterapia, Psicólogo, Terapeuta Ocupacional, Fonoaudiologia, Tratamento e Reabilitação a pessoas com deficiência intelectual e/ou múltipla.

Exames laboratoriais: Contratados LABORTEL e THONSON

CLÍNICA EVOLUIR: Fisioterapia

**CLÍNICA HÉLIO RIBEIRO: Exames de Ressonância/mamografia/
radiografia/ultrassonografia**

Rede contratualizada de serviços de saúde

CLÍNICA VIVÊNCIA ALVORADA

Realiza internação voluntária/compulsória de dependentes químicos

LABORATÓRIO DE PRÓTESE: Cor e Forma Ltda.

Realiza o fornecimento de próteses dentária para o CEO.

CIDADE DO GAROTO (Santo Antônio): Termo de Colaboração

Residência inclusiva – 10 vagas

CENTRO DE APOIO AO CIDADÃO (CAC-Bairro de Fátima):

Paciente em tratamento de IST/AIDS em condição de vulnerabilidade social

Quadro de pessoal – rede própria

SERVIDORES ATIVOS - 1 quad 2019		
Tipo de Vínculo	Frequência	Frequência relativa
Estatutário	1666	62%
Celetista	438	16%
Comissionado	194	7%
Contratado	370	14%
Total servidores	2.668	100%

Quadro de pessoal – rede própria

Distribuição de pessoal por tipo de vínculo

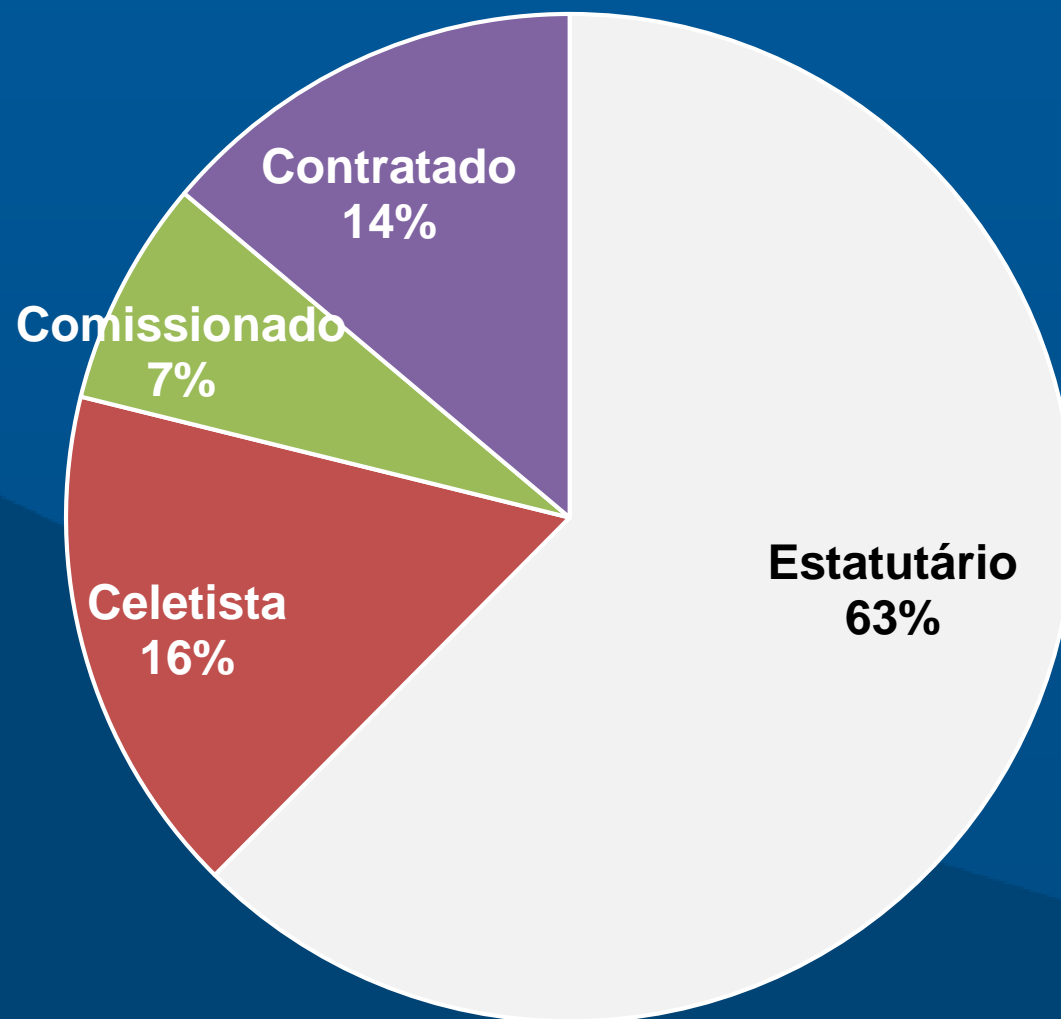

Atividades formativas na SESA

Atividades		1º QUAD
Ações formativas GGES/Setores SESA	Número de ações	3
	Número de participações	26
Liberação de servidor para cursos/eventos	Eventos de curta duração	14
	Especializações/Mestrado	0

Atendimentos nas farmácias municipais

- **Total de Usuários Atendidos: 328.469**
- **Total de Medicamentos Distribuídos: 2.051.9324**
- **Índice de abastecimento de medicamentos: 93,50%**



Atendimentos do consultório de rua

Produção equipe	Janeiro	Fevereiro	Março	Abril	Total
Número pacientes monitorados	270	270	270	270	270
Procedimentos por assistente social	177	135	279	218	809
Procedimentos por enfermeiro(a)	172	112	36*	137	457
Procedimentos por técnico de enfermagem **	0	181	551	470	1202
Procedimentos realizados (total)	349	428	551	825	2.153

Equipe: Enfermeiro, Assistente Social, técnico de enfermagem

Produção na rede própria de serviços

Produção realizada na rede da atenção primária à saúde

	Produção	Jan	Fev	Mar	Abr	1º quad
MÉDICO SAB	CONSULTA MEDICA EM ATENÇÃO BASICA	25.693	43.948	32.290	38.362	140.293
	CONSULTA DE PUERICULTURA	2.079	2.893	2.527	2811	10.310
MÉDICO E ENF	CONSULTA DE PRÉ-NATAL	2.012	3.099	2.671	3104	10.886
PROF NÍVEL SUPERIOR	CONSULTA PARA AVALIAÇÃO CLÍNICA DO FUMANTE (P.TABAGISMO)	48	15	18	18	99
	CONSULTA DE PROFISSIONAIS DE NIVEL SUPERIOR NA ATENÇÃO BÁSICA (Enfermeiro, psicólogo, assistente social, nutricionista, farmacêutico, exceto dentista)	11.202	20.147	24.316	20.879	76.544
	CONSULTA/ATENDIMENTO DOMICILIAR (Nível superior)	352	433	298	429	1.512
PROF NÍVEL MÉDIO	VISITAS DOMICILIARES (Nível médio , a fim de orientações de prevenção)	15.059	17.389	16.606	18.056	67.110
	ASSISTÊNCIA DOMICILIAR (Nível médio , a fim de realização de procedimentos)	15.226	17.699	16.782	18.266	67.973
ODONTOL OGIA	PROCEDIMENTOS ODONTOLÓGICOS EM ATENÇÃO BÁSICA	20.740	37.821	40.747	44.683	143.991

Atendimento móvel de emergência (Convênio SAMU)

Base	Tipo
1. Barcelona	01 Ambulância Avançada UTI – Tipo D 24h
2. UPA Carapina	01 Ambulância Básica – Tipo B 24h
3. UPA Serra Sede	01 Ambulância Básica – Tipo B 24h

Atendimento pré-hospitalar

Ambulância Tipo A – transporte 06 Veículos 12h

Ambulância Tipo B – Básica 02 Veículos 24h

Veículos 07 lugares 06 Carros 12h

Veículo 07 lugares 01 Carro 24h

*** Veículo Adaptado 01 Carro 24h (22 jan 19)**

*** Veículos Vans 18 lugares 02 Carros 24h (20 dez 18)**



* 02 ambulâncias 12 horas dia e 01 ambulância 12 noite – mantendo um serviço de 24h para atender as UPAS de Carapina e Maternidade

Transporte sanitário

Produção realizada atenção especializada (rede pré-hospitalar)

Transporte de pacientes	Janeiro	Fevereiro	Março	Abril	1o. Quad
Transporte sanitário	1703	1102	3333	4766	10.904
Transporte em ambulância	395	375	1073	926	2.769
Total	2098	1477	4406	5692	13.673

Consultas e exames especializados

Produção realizada atenção especializada (própria e contratualizada)

Fisioterapia					
Prestador	Jan	Fev	Mar	Abr	1º QUAD
Município (nº de pacientes)	496	565	518	475	2.054
Estado (nº de pacientes)	3	7	3	7	20
Exames especializados agendados					
Município	3449	3411	3138	3454	13.452
Estado	1493	2565	1335	2092	7.485
Consultas especializadas agendados					
Município	3372	3479	3631	3651	14.133
Estado	1936	2647	2277	2654	9.514

Exames laboratoriais (rede contratada)

❑ **Agendados: 77.800 usuários**

❑ **Atendidos: 59.708 usuários**

Faltaram no dia do exame 18.092 pacientes (23,25%).

❑ **Realizados 554.383 exames** (confirmados)

São ofertados 202 tipos de exames (bioquímicos, hematológicos, microbiológicos, etc...)

5 Exames laboratoriais mais solicitados na rede no 1º. quad

	Exame laboratorial	Quantidade
1	HEMOGRAMA COMPLETO	43207
2	DOSAGEM DE GLICOSE - GLICEMIA EM JEJUM	34314
3	ANÁLISE DE CARACTERES FÍSICOS, ELEMENTOS E SEDIMENTO DA URINA - EAS	32956
4	DOSAGEM DE COLESTEROL TOTAL	28443
5	DOSAGEM DE TRIGLICERIDEOS	26832

Produção na rede própria de serviços

Produção nas UPAs

Produção	Jan	Fev	Mar	Abr	1º quad
CONSULTA /ATENDIMENTO MÉDICA NAS URGÊNCIAS	36.276	34.397	35.059	41890	147.622
PROCEDIMENTOS ODONTOLÓGICOS NAS URGÊNCIAS- UPAS	2.421	2.474	2.043	2298	9.236

Produção nos CAPs

Produção	Jan	Fev	Mar	Abr	1º quad
ATENDIMENTO/ACOMPANHAMENTO PSICOSSOCIAL	1.267	2.613	2.563	2.895	9.338

Produção na rede própria de serviços

Produção realizada no Centro de Testagem e Aconselhamento (CTA)

Mês/Ano	Psicólogo	Psicólogo	Enfermeiro	Assistente Social	Clínico Geral	Gastro	INFECTO	GINECO	TOTAL
	Aconselhamento	Psicoterapia							
jan/19	198	7	472	82	85	0	22	27	529
fev/19	224	7	703	150	46	46	144	25	695
mar/19	137	4	655	146	125	26	95	42	686
abr/19	72	8	636	205	142	34	107	66	779
Total Anual	631	26	2.466	583	398	106	368	160	2.689

Fonte: SIA-SUS

Produção na rede própria de serviços

Produção realizada no Centro de Testagem e Aconselhamento (CTA)

CTA/SAE	Exames Laboratoriais	Testes Rápido	Atendimentos na Farmácia
jan/19	183	858	1.014
fev/19	91	868	836
mar/19	86	783	941
abr/19	180	388	719
Total Anual	540	2.897	3.510

Produção na rede própria de serviços

Produção realizada no Centro de Especialidades Odontológicas

Atividades do CEO	Jan	Fev	Mar	Abr	1º QUAD
Consulta em Endodontia	302	446	408	400	1556
Consulta em Periodontia	120	160	121	145	546
Consulta em Cirurgia bucomaxilo	120	85	79	129	413
Portadores de necessidades especiais (PNE)	59	93	109	125	386
Consulta para Cirurgia oral menor	67	50	67	56	240
Consulta em prótese dentária	148	183	160	188	679
Total de atendimentos clínicos	668	834	784	855	3.820

Síntese geral da produção

Item de resumo	1º. QUAD
Consulta médica (UPAs, UBS, CAPS, CTA, AMES)	323.699
Usuários atendidos nas farmácias municipais	328.469
Usuários atendidos em exames laboratoriais	59.708
Usuários atendidos em exames especializados (US, RX, Densitometria, outros)	20.937

Atividades do Conselho Municipal

Atividades	Jan	Fev	Mar	Abr	1º Quad
Reuniões ordinárias	1	1	1	0	3
Reuniões extraordinárias	1	1	1	1	4
Reunião de comissões	0	0	8	9	17
Reunião de mesa diretora	1	0	1	0	2
Resoluções publicadas	4	7	1	1	13
Participação em eventos (reuniões ampliadas, etc.)	0	1	0	1	2

Vigilância em Saúde

Distribuição de armadilhas para captura de mosquitos fêmea do Aedes Aegypti

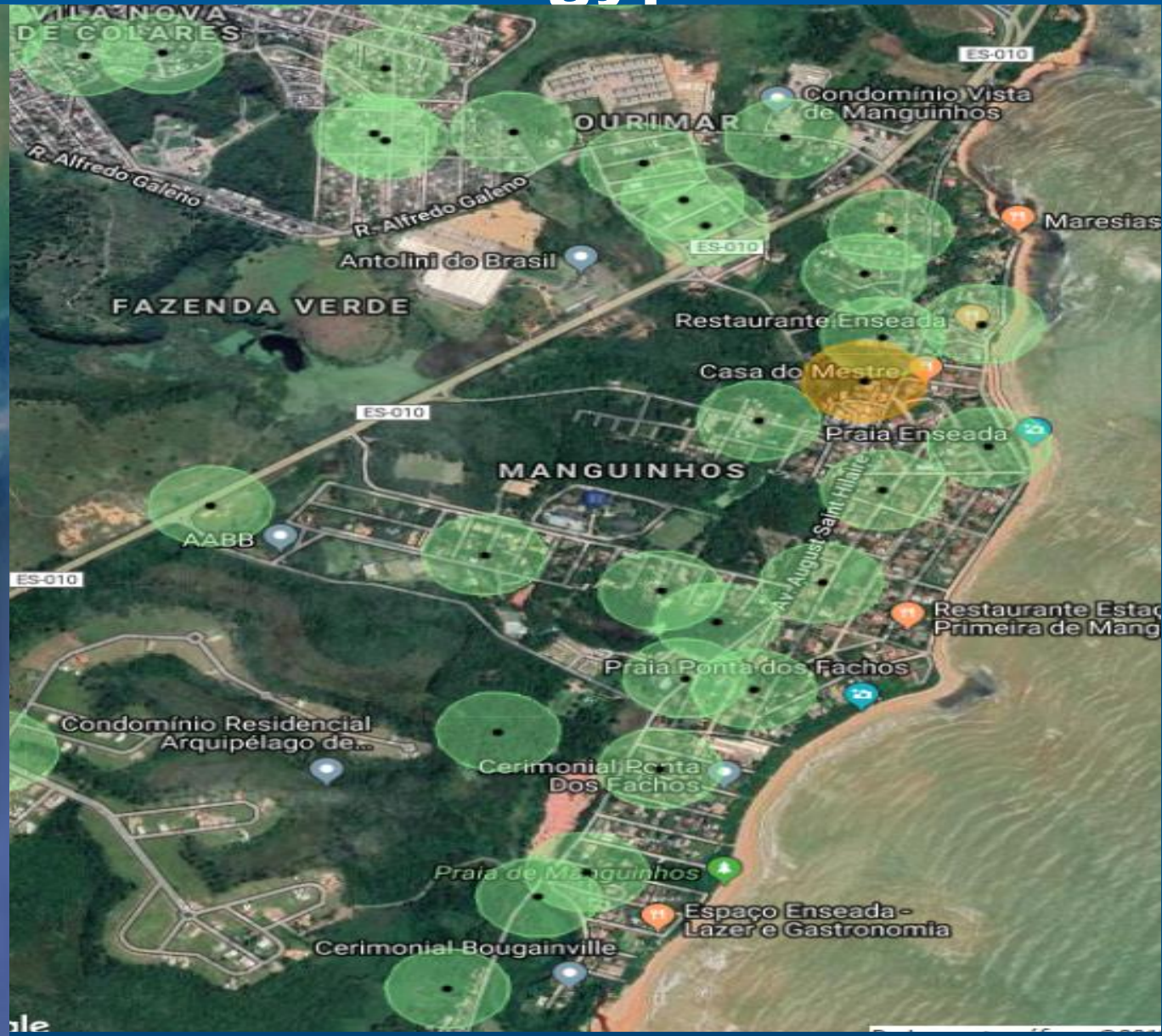
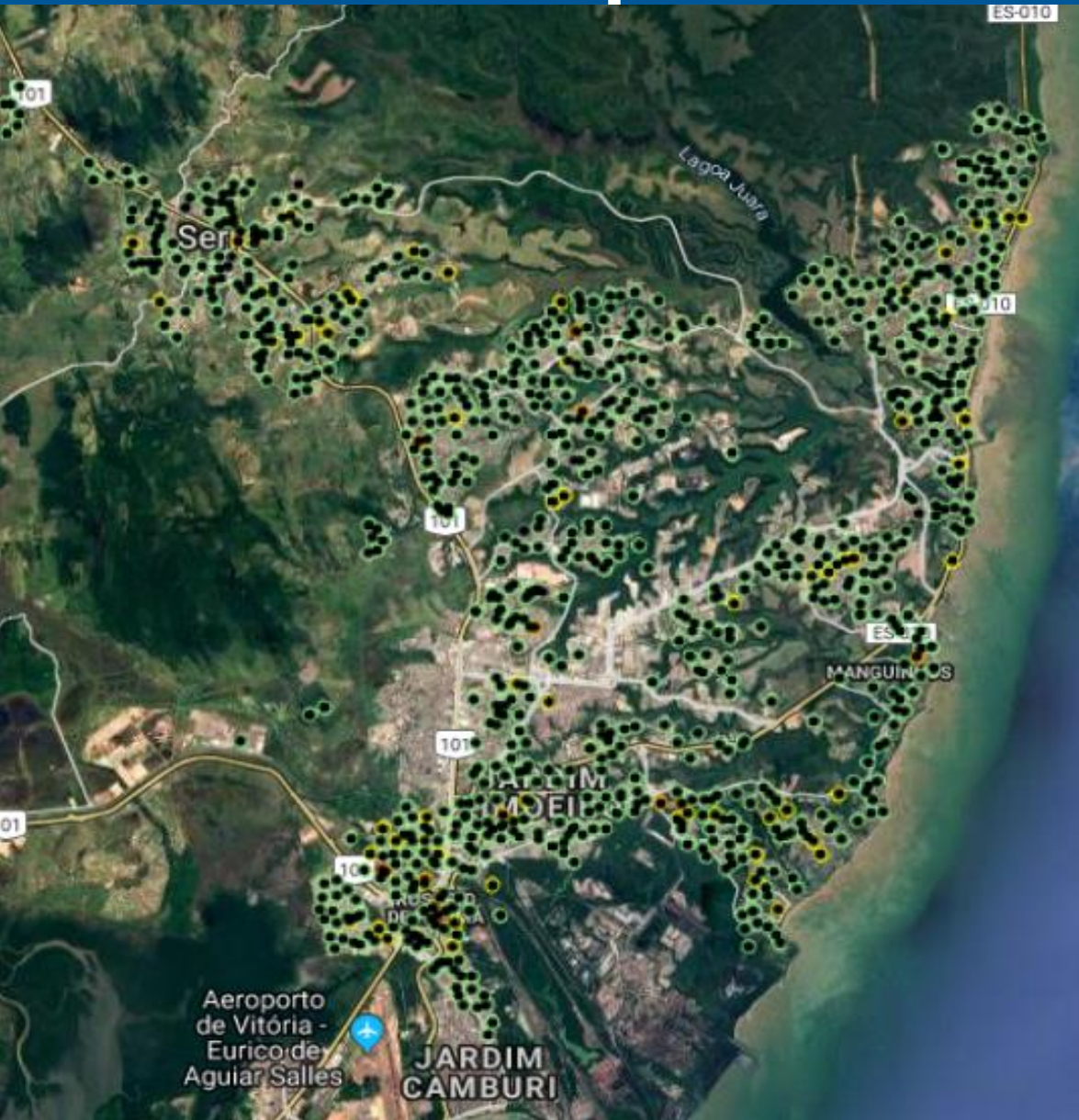

VIGILÂNCIA AMBIENTAL - 1º QUADRIMESTRE - 2019

Atividades	JAN	FEV	MAR	ABR	1º QUAD
Vetores e Endemias					
Pontos estratégicos trabalhados	458	107	202	316	1.083
Visitas Domiciliares	25.893	14.541	15.100	17.094	72.628
Operações realizadas pelo Fumacê	88	72	84	88	332
Operações realizadas pelo UBV	43	58	39	-	140
Solicitações atendidas pelo Disque Dengue	110	99	95	86	390
Notificações atendidas pelo bloqueio de casos	55	35	120	-	210
Pragas Urbanas e Animais Sinantrópicos					
Desratização em vias públicas	6	8	10	-	24
Bueiros tratados	24	34	45	-	103
Tocas tratadas	12	10	8	-	30
Controle Animal					
Cães e gatos vacinados	26	21	28	28	103
Coletas de material para diagnóstico de Raiva	18	13	11	21	63
Animais capturados e recolhidos (cães e gatos)	4	6	3	5	18
Eutanásias	4	3	2	1	10
Adoções (no local)	8	6	4	2	20
Observação de animal agressor	178	125	132	146	581
Feira de adoção de animais (evento externo)					
Cães adotados	11	8	-	-	19
Felinos	4	5	-	-	9

Atividades da vigilância sanitária

ATIVIDADES	Jan	Fev	Mar	Abr	1º QUAD
Cadastro de Estabelecimentos sujeitos à VISA	100	206	123	185	614
Inspeção em Estabelecimentos sujeitos à VISA	200	337	218	501	1256
Atividades Educativas para a População	1	0	0	0	1
Atividades Educativas para o Setor Regulado	0	0	0	0	0
Recebimento de Denúncias	8	18	9	15	50
Atendimento de Denúncias	6	15	3	21	45
Instauração de Processos Administrativos Sanitários	42	45	62	60	209

Receitas e despesas aplicadas em saúde



Recursos aplicados em saúde

I) Relatório Resumido da Execução Orçamentária:

- Demonstrativo da Receita Líquida de Impostos;
- Despesas Próprias com Ações e Serviços Públicos de Saúde;

II) Relatório da execução financeira por bloco de financiamento:

III) Informações complementares:

I. Relatório resumido da execução orçamentária

RESUMO FINANCEIRO	Consolidado de Janeiro a Abril de 2019
SALDO FINANCEIRO EM: 31.12.2018	44.518.982,40
TOTAL DAS RECEITAS RECEBIDAS	69.044.734,53
TOTAL DAS DESPESAS PAGAS (ORÇAMENTÁRIAS E EXTRAORÇAMENTÁRIAS)	84.124.360,62
SALDO FINANCEIRO EM: 30.04.2019	29.439.356,31

Receitas de recursos próprios (fonte de recursos)

RECEITAS PARA APURAÇÃO DA APLICAÇÃO EM AÇÕES E SERVIÇOS PÚBLICOS DE SAÚDE	PREVISÃO INICIAL	PREVISÃO ATUALIZADA (a)	RECEITAS REALIZADAS	
			Até o Bimestre (b)	% (b/a) x 100
RECEITA DE IMPOSTOS LÍQUIDA (I)	283.465.221,00	283.465.221,00	115.830.397,23	40,86
Imposto Predial e Territorial Urbano – IPTU	53.054.168,00	53.054.168,00	40.001.615,48	75,40
Imposto sobre Transmissão de Bens Intervivos - ITBI	22.063.000,00	22.063.000,00	7.500.771,40	34,00
Imposto sobre Serviços de Qualquer Natureza - ISS	158.356.000,00	158.356.000,00	50.413.718,87	31,84
Imposto de Renda Retido na Fonte - IRRF	35.808.000,00	35.808.000,00	9.108.990,83	25,44
Multas, Juros de Mora e Outros Encargos dos Impostos	1.744.936,00	1.744.936,00	967.911,76	55,47
Dívida Ativa dos Impostos	9.510.775,00	9.510.775,00	5.100.106,14	53,62
Multas, Juros de Mora e Outros Encargos da Dívida Ativa	2.928.342,00	2.928.342,00	2.737.282,75	93,48
RECEITA DE TRANSFERÊNCIAS CONSTITUCIONAIS E LEGAIS (II)	456.585.926,00	456.585.926,00	177.587.008,06	38,89
Cota-Parte FPM	75.894.000,00	75.894.000,00	28.142.406,14	37,08
Cota-Parte ITR	114.676,00	114.676,00	22.552,23	19,67
Cota-Parte IPVA	30.932.000,00	30.932.000,00	13.267.211,22	42,89
Cota-Parte ICMS	338.334.000,00	338.334.000,00	133.760.309,73	39,53
Cota-Parte IPI-Exportação	8.288.000,00	8.288.000,00	2.394.528,74	28,89
Compensações Financeiras Provenientes de Impostos e Transferências Constitucionais	3.023.250,00	3.023.250,00	0,00	0,00
Desoneração ICMS (LC 87/96)	3.023.250,00	3.023.250,00	0,00	0,00
Outras	0	0	0,00	0,00
TOTAL DAS RECEITAS PARA APURAÇÃO DA APLICAÇÃO EM AÇÕES E SERVIÇOS PÚBLICOS DE SAÚDE (III) = I + II	740.051.147,00	740.051.147,00	293.417.405,29	39,65

Receita de recursos externos (transferências do SUS)

RECEITAS ADICIONAIS PARA FINANCIAMENTO DA SAÚDE	PREVISÃO INICIAL	PREVISÃO ATUALIZADA (c)	RECEITAS REALIZADAS	
			Até o Bimestre (d)	% (d/c) x 100
TRANSFERÊNCIA DE RECURSOS DO SISTEMA ÚNICO DE SAÚDE-SUS	62.979.682,00	62.979.682,00	17.122.138,06	27,19
Provenientes da União	61.813.585,00	61.813.585,00	16.628.029,06	26,90
Proveniente do Estado	1.166.097,00	1.166.097,00	494.109,00	42,37
Provenientes de Outros Municípios	0,00	0,00	0,00	0,00
Outras Receitas do SUS	0,00	0,00	0,00	0,00
TRANSFERÊNCIAS VOLUNTÁRIAS	19.701.824,00	19.701.824,00	2.109.580,37	10,71
Receitas de operações e c	14.700.000,00	14.700.000,00	7.196.000,00	48,95
OUTRAS RECEITAS PARA FINANCIAMENTO DA SAÚDE	84.000,00	84.000,00	353.982,80	421,41
TOTAL RECEITAS ADICIONAIS PARA FINANCIAMENTO DA SAÚDE	97.465.506,00	97.465.506,00	26.781.701,23	27,48

Demonstrativo das despesas em saúde por fonte de recurso

Cálculo das Despesas Próprias em Ações e Serviços Públicos de Saúde, conforme LC 141/2012	Despesas Executadas 2019
Total das Despesas em Saúde (LIQUIDADAS)	73.953.247,88
Total das Despesas com Recursos Externos	26.153.401,83
Total de Restos a Pagar Não Processados (SEM DISPONIBILIDADE FINANCEIRA)	Não se aplica
Total das Despesas com Recursos Próprios	47.799.846,05
Percentual de Aplicação em Ações e Serviços Públicos de Saúde Ex.: $(44.012.610,79/293.417.405,29) \times 100$	16,29%
Valor da Diferença entre o Valor Aplicado e o Limite Mínimo Constitucional	R\$ 3.785.084,53 (R\$ 47.799.846,05 - R\$ 44.012.610,79)

II) Relatório da Execução Financeira por Bloco de Financiamento

Despesas com Saúde (Por Subfunção)	Despesas Executadas	
	Empenhadas	Liquidadas
Atenção Básica	12.258.686,10	7.719.570,20
Assistência Hospitalar e Ambulatorial Especializada	68.258.199,51	21.238.676,30
Suporte Profilático e Terapêutico	4.640.368,83	2.953.140,33
Vigilância em Saúde	1.887.999,86	1.201.917,76
Outras Subfunções - Gestão Administrativa	74.655.978,75	40.839.943,29
Total	161.701.233,05	73.953.247,88

III) Informações complementares

TIPO DE DESPESA	Consolidado Janeiro a Abril 2019	
	VALOR DESTINADO	% DA DESPESA
Despesas de Pessoal	43.609.322,37	51,84%
Despesas Administrativas	22.074.972,37	26,24%
Despesas Diretas com a Saúde do Cidadão	13.081.829,07	15,55%
Investimentos com melhorias de Infraestrutura	5.358.236,81	6,37%
Total	84.124.360,62	100,00%

Distribuição percentual por tipo de despesa com ASPS no 1º. quad

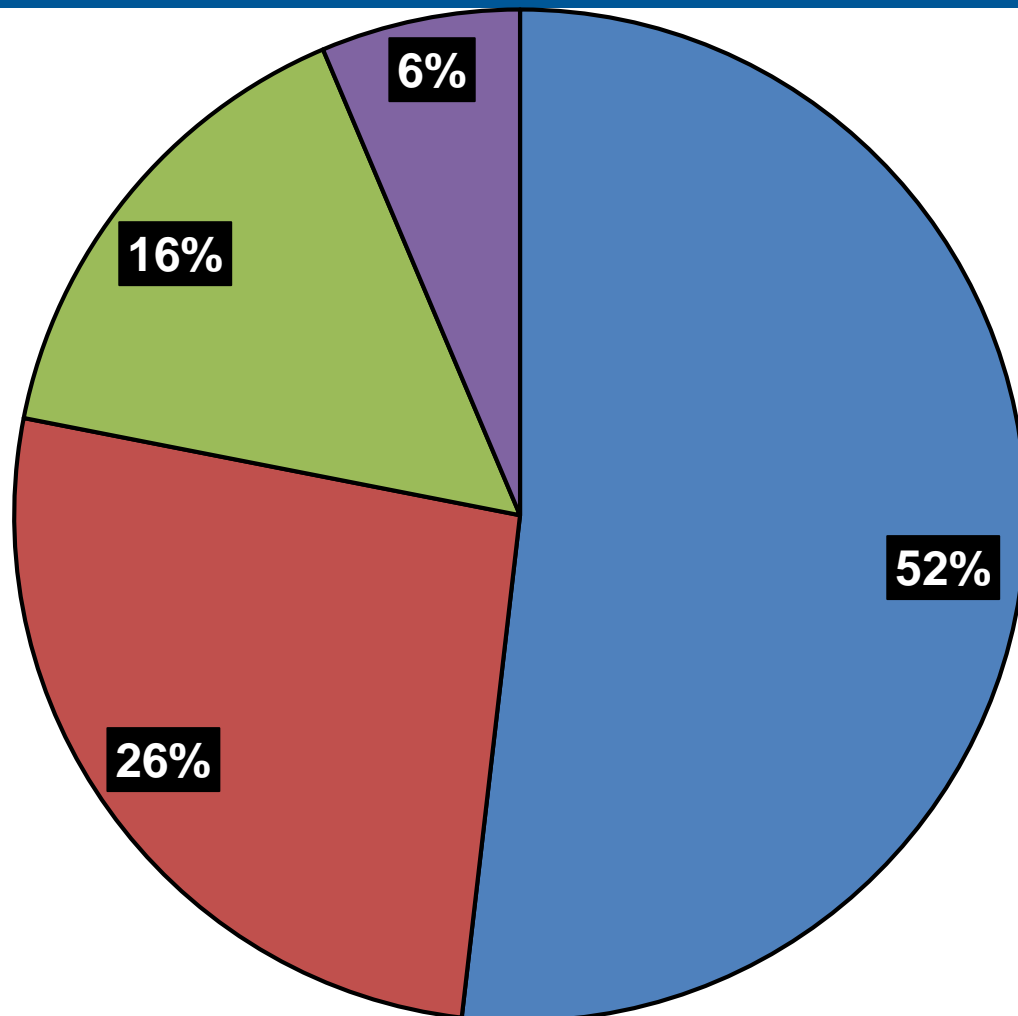

- Despesas de Pessoal
- Despesas Administrativas
- Despesas Diretas com a Saúde do Cidadão
- Investimentos com melhorias de Infraestrutura

DESPESA COM INVESTIMENTOS EM MELHORIAS DE INFRA-ESTRUTURA

	NATUREZA DA DEPESA	REC. PRÓPRIO	REC. EXTERNO	TOTAL	%
OBRAS	CONSTRUÇÃO OBRA HOSPITAL MATERNO INFANTIL		3.991.296,28	3.991.296,28	4,74%
	CONSTRUÇÃO OBRA UPA CASTELÂNDIA	754.603,37	393.631,19	1.148.234,56	1,36%
EQUIPAMENTOS PERMANENTES	MATERIAL PERMANENTE(EQUIP. HOSPITALAR)	77.579,60		77.579,60	0,09%
	MATERIAL PERMANENTE(MONITOR MULTIPARÂMETRO)		25.523,04	25.523,04	0,03%
	MATERIAL PERMANENTE(BEBEDOURO INDUSTRIAL)	22.774,51		22.774,51	0,03%
	MATERIAL PERMANENTE(MESA EXAME GINECO.)	4.000,00	16.000,00	20.000,00	0,02%
	MATERIAL PERMANENTE(CARRO MACA E CURATIVO)	275,00	18.900,00	19.175,00	0,02%
	MATERIAL PERMANENTE(POLTRONA RECLINÁVEL)	14.666,56		14.666,56	0,02%
	MATERIAL PERMANENTE(EQUIP. ODONTO.)		12.584,97	12.584,97	0,01%
	MATERIAL PERMANENTE(APAR. AR CONDICIONADO)	8.916,00		8.916,00	0,01%
	MATERIAL PERMANENTE(AQUIS. MOCHO A GÁS)	5.799,67	2.120,00	7.919,67	0,01%
	MATERIAL PERMANENTE(AQUIS. BALANÇA OBESO)		7.816,62	7.816,62	0,01%
	MATERIAL PERMANENTE(AQUIS. CADEIRAS)		1.750,00	1.750,00	0,00%
		TOTAL	888.614,71	4.469.622,10	5.358.236,81
	TOTAL GERAL	54.474.485,01	29.649.875,61	84.124.360,62	100,00%

Despesas diretas com a saúde do cidadão

NATUREZA DA DEPESA	REC. PRÓPRIO	REC. EXTERNO	TOTAL	%
MEDICAMENTOS	2.571.470,93	593.713,78	3.165.184,71	3,76%
EXAMES LABORATORIAIS	1.260.545,83	1.513.408,20	2.773.954,03	3,30%
TRANSPORTE SANITÁRIO (AMBULÂNCIA)		2.202.943,70	2.202.943,70	2,62%
MATERIAL HOSPITALAR	655.062,72	1.055.750,02	1.710.812,74	2,03%
EXAMES DE ULTRASSONOGRRAFIA	386.814,19	152.355,03	539.169,22	0,64%
LANCHES E REFEIÇÕES		506.772,15	506.772,15	0,60%
ANESTESIOLOGIA	91.870,52	255.600,44	347.470,96	0,41%
FISIOTERAPIA		197.741,70	197.741,70	0,24%
LAVANDERIA		180.900,48	180.900,48	0,22%
MATERIAL QUÍMICO (ÓLEO MINERAL(FUMACÊ))		173.100,00	173.100,00	0,21%
MANUTENÇÃO EM EQUIPAMENTOS DE ACADEMIAS		155.358,39	155.358,39	0,18%
EXAMES DE RAIOS-X	144.547,34	1.881,25	146.428,59	0,17%
MANUTENÇÃO EM EQUIPAMENTOS MÉDICOS E HOPITALARES		138.743,72	138.743,72	0,16%
MANUTENÇÃO EM EQUIPAMENTOS ODONTOLÓGICOS		103.757,70	103.757,70	0,12%
EXAMES DE MAMOGRAFIA		101.765,24	101.765,24	0,12%
MATERIAL ODONTOLÓGICO	9.690,38	89.550,95	99.241,33	0,12%

Despesas diretas com a saúde do cidadão (continuação)

NATUREZA DA DEPESA	REC. PRÓPRIO	REC. EXTERNO	TOTAL	%
ESTERELIZAÇÃO	21.538,30	64.614,90	86.153,20	0,10%
SUBVENÇÃO SOCIAL (S.B.CULTURA POPULAR)	80.000,00		80.000,00	0,10%
TRATAMENTO DE DEPENDENTES QUÍMICOS		79.300,00	79.300,00	0,09%
MANUTENÇÃO EM EQUIPAMENTOS DE RAIOS-X		51.785,70	51.785,70	0,06%
SUBVENÇÃO SOCIAL (APAE)	50.000,00		50.000,00	0,06%
OXIGÊNIO		48.683,76	48.683,76	0,06%
SUBVENÇÃO SOCIAL (CAC)		40.000,00	40.000,00	0,05%
SUBVENÇÃO SOCIAL (PESTALOZI)	27.250,00		27.250,00	0,03%
PRÓTESE DENTÁRIA		24.817,00	24.817,00	0,03%
SERVIÇOS DE IMAGENS		19.422,20	19.422,20	0,02%
MANUTENÇÃO EM EQUIP. UNIDADE DE DESCONTAMINAÇÃO		11.815,44	11.815,44	0,01%
PEÇAS DE REPOSIÇÃO (MANUTENÇÃO EM EQUIP. MÉD. HOSP.)		6.378,95	6.378,95	0,01%
PEÇAS DE REPOSIÇÃO (MANUTENÇÃO EM EQUIP. ACADEMIAS)	1.305,61	2.489,35	3.794,96	0,00%
TESTE DE ORELHINHA		3.485,58	3.485,58	0,00%
MANUTENÇÃO DE ELEVADOR	2.910,12		2.910,12	0,00%
EXAMES DE RESSONÂNCIA MAGNÉTICA		2.687,50	2.687,50	0,00%
TOTAL	5.303.005,94	7.778.823,13	13.081.829,07	15,55%

Indicadores de saúde pactuados



Indicadores de saúde

Cobertura Vacinal (acumulada) -1º QUAD

Imunobiológicos	Meta	Janeiro a Abril
Meningocócica C*	95%	96,58%
Pneumocócica	95%	95,27%
Penta Valente	95%	96,55%
Poliomielite	95%	95,27%
Rotavírus	90%	91,04%
BCG*	90%	52,63%
Tríplice Viral (D1)	95%	92,96%

Indicadores de saúde

Resultados do 1º quadrimestre 2019 - SISPACTO

Nº	Relação dos indicadores	Medida	Meta 2019	1 quad 2019
17	COBERTURA POPULACIONAL ESTIMADA PELAS EQUIPES DE ATENÇÃO BÁSICA.	%	54,0%	55,35%
18	COBERTURA DE ACOMPANHAMENTO DAS CONDICIONALIDADES DE SAÚDE DO PROGRAMA BOLSA FAMÍLIA	%	57,47%	32,25%
19	COBERTURA POPULACIONAL ESTIMADA DE SAÚDE BUCAL NA ATENÇÃO BÁSICA	%	42,24%	42,23%
21	AÇÕES DE MATRICIAMENTO REALIZADAS POR CAPS COM EQUIPES DE ATENÇÃO BÁSICA	%	100%	36%

Indicadores de saúde

Nº	Resultados do 1º quadrimestre 2019 - SISPACTO	Medida	Meta 2019	1 quad 2019
2	PROPORÇÃO DE ÓBITOS DE MULHERES EM IDADE FÉRTIL (MIF) INVESTIGADOS	%	90%	72,1
3	PROPORÇÃO DE REGISTRO DE ÓBITOS COM CAUSA BÁSICA DEFINIDA	%	98%	99,80%
5	PROPORÇÃO DE CASOS DE DOENÇAS DE NOTIFICAÇÃO COMPULSÓRIA IMEDIATA (DNCI) ENCERRADAS EM ATÉ 60 DIAS APÓS NOTIFICAÇÃO	%	≥80%	100%
6	PROPORÇÃO DE CURA DOS CASOS NOVOS DE HANSENÍASE DIAGNOSTICADOS NOS ANOS DAS COORTES	%	≥90%	96%
8	NÚMERO DE CASOS NOVOS DE SÍFILIS CONGÊNITA EM MENORES DE UM ANO DE IDADE	N.ABS	54	13
9	NÚMERO DE CASOS NOVOS DE AIDS EM MENORES DE 5 ANOS	N.ABS	0	0
13	PROPORÇÃO DE PARTO NORMAL NO SUS E NA SAÚDE SUPLEMENTAR	%	43,09%	43,2
14	PROPORÇÃO DE GRAVIDEZ NA ADOLESCÊNCIA ENTRE AS FAIXAS ETÁRIAS 10 A 19 ANOS	%	≤13,5%	13,6
15	TAXA DE MORTALIDADE INFANTIL.	/1000	≤10,0	7,55

Realizações diversas no período

**Posse dos novos
conselheiros (19/01/2019)**



**Etapa Municipal da Conferência
Nacional de Saúde (26/04/2019)**



Realizações diversas

Serra Mais Você

16/03 - Central Carapina

30/03 - Planalto Serrano

13/04 - Bairro das Laranjeiras



Realizações diversas

Unidades de saúde regionais abertas aos sábados

Unidades de Novo Horizonte, Jacaraípe, Feu Rosa e Serra-Sede abertas



Realizações diversas

Vacinação de idosos e acamados (campanha)



Realizações diversas

Semana da Saúde: atividades em Manguinhos, clube AEST e Pitanga (01 a 05/04/2019).



PROEF
Programa de Orientação
ao Exercício Físico

Realizações diversas

Mutirões de combate ao mosquito



Investimentos na rede municipal

**Construção do Hospital Materno Infantil
(despesa 1º. quad) R\$ 3.991.296,28**



**UPA Castelândia (despesa 1º. quad)
R\$ 1.148.234,56**



Aquisição de berço para maternidade

Obrigado pela atenção !!



PREFEITURA MUNICIPAL DA
SERRA

