

# Prestação de contas

## *Relatório Detalhado do 2º. Quadrimestre 2019*



PREFEITURA MUNICIPAL DA  
**SERRA**

**Alexandre Camilo Fernandes Viana**  
*Secretário Municipal de Saúde*

[www.serra.es.gov.br](http://www.serra.es.gov.br)

# Sumário

- **Fundamentos legais;**
- **Apresentação da rede própria de serviços de saúde e contratualizada;**
- **Quadro de pessoal;**
- **Produção da rede própria de serviços no âmbito da atenção básica;**
- **Produção na rede própria especializada;**
- **Participação e Controle social;**
- **Atividades de vigilância em saúde realizadas;**
- **Fonte de recursos e despesas em saúde;**
- **Indicadores do SISPACTO;**
- **Principais realizações no período;**

# Fundamentos legais

## ❖ **Lei federal nº 8.080/1990;**

Movimentação dos recursos sob fiscalização dos Conselhos de Saúde;

## ❖ **Lei complementar nº 141/2012;**

Estabelece a necessidade de prestação de contas quadrimestral entre outras;

## ❖ **Resolução do CNS nº 453/2012;**

Atuação dos conselhos sobre a fiscalização da saúde;

## ❖ **Resolução do CNS nº 459/2012**

Modelo de apresentação do Relatório de Prestação de Contas

## ❖ **Portaria de consolidação nº 1/2017;**

Define o relatório quadrimestral como instrumento de monitoramento e acompanhamento;

## ❖ **Lei Municipal nº 4.311/2014**

Regulamenta a estrutura e as competências do Conselho Municipal de Saúde de Serra

# Rede própria de serviços de saúde

**33 Unidades básicas de saúde (UBS);  
06 Unidades regionais de saúde (URS);  
65 Academias populares da saúde;  
01 Farmácia central;**

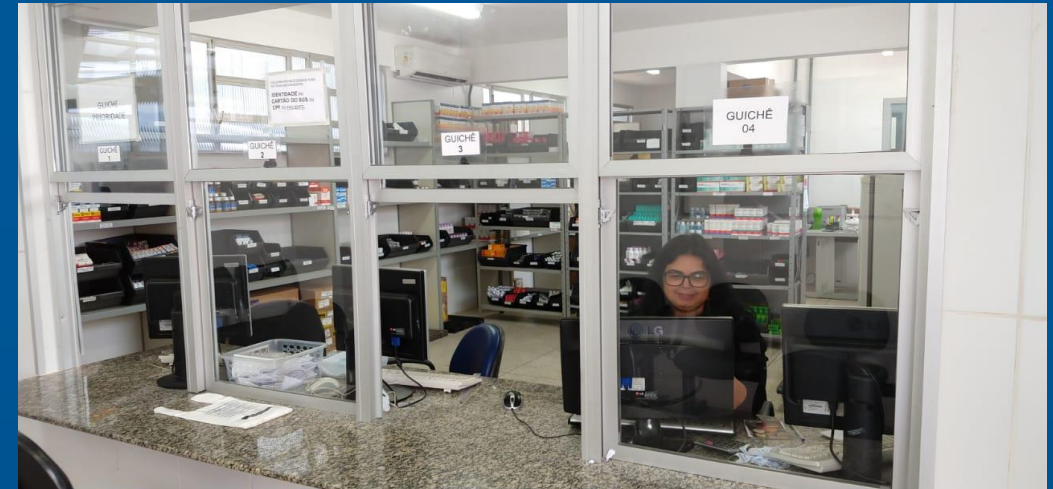

# Rede própria de serviços de saúde

**02 Unidades de Pronto Atendimento (UPA 24HS)**  
**03 Centro de atendimento psicossocial (CAPS)**  
**01 Centro de especialidades odontológicas(CEO)**  
**01 Maternidade;**  
**01 Ambulatório Municipal de Especialidades;**  
**01 Centro de Testagem e Aconselhamento (CTA);**  
**01 Laboratório Central**

**01 Unidade de Vigilância Ambiental;**  
**01 Unidade de Vigilância Sanitária;**  
**01 Unidade de Vigilância Epidemiológica**  
**01 Central Municipal de Rede Frio;**



# Rede contratualizada de serviços de saúde

## **APAE (Termo de Colaboração)**

Serviços ofertados: Serviço especializado de atenção multidisciplinar em reabilitação para pessoas com deficiência intelectual e múltipla complexidade.

## **Pestalozzi (Termo de Colaboração)**

Fisioterapia, Psicólogo, Terapeuta Ocupacional, Fonoaudiologia, Tratamento e Reabilitação a pessoas com deficiência intelectual e/ou múltipla.

**Exames laboratoriais: Contratados LABORTEL e THONSON**

**CLÍNICA EVOLUIR: Fisioterapia**

**CLÍNICA HÉLIO RIBEIRO: Exames de Ressonância/mamografia/  
radiografia/ultrassonografia**

# Rede contratualizada de serviços de saúde

## **CLÍNICA VIVÊNCIA ALVORADA**

Realiza internação voluntária/compulsória de dependentes químicos

## **LABORATÓRIO DE PRÓTESE: Cor e Forma Ltda.**

Realiza o fornecimento de próteses dentária para o CEO.

## **CIDADE DO GAROTO (Santo Antônio): Termo de Colaboração**

Residência inclusiva – 10 vagas

## **CENTRO DE APOIO AO CIDADÃO (CAC-Bairro de Fátima):**

Paciente em tratamento de IST/AIDS em condição de vulnerabilidade social

**Fornecimento de óculos**

# Quadro de pessoal – rede própria

SERVIDORES ATIVOS NA SESA				
	1º quad		2º quad	
Tipo de Vínculo	Freq	%	Freq	%
Estatutário	1666	62%	1597	61%
Celetista	438	16%	421	16%
Comissionado	194	7%	200	8%
Contratado	370	14%	398	15%
<b>Total servidores</b>	<b>2668</b>	<b>100%</b>	<b>2616</b>	<b>100%</b>

Profissional médico do “Programa Mais Médicos” = 53



# Quadro de pessoal – rede própria

Distribuição de pessoal por tipo de vínculo

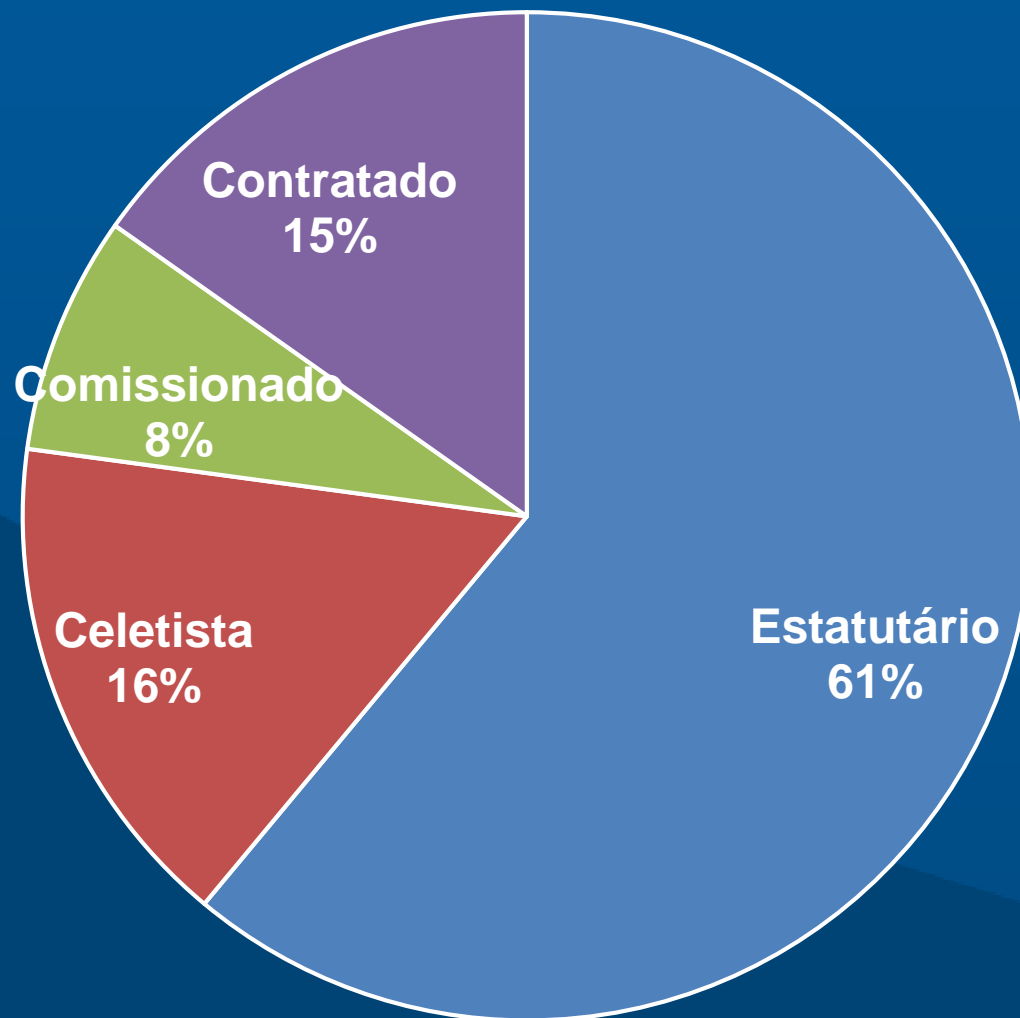

# Atividades de educação continuada

Atividades		1º QUAD	2º QUAD
<b>Ações formativas GGES/Setores SESA</b>	Número de ações	3	<b>11</b>
	Número de participações	26	<b>347</b>
<b>Liberação de servidor para cursos/eventos</b>	Eventos de curta duração	14	<b>40</b>
	Especializações/Mestrado		<b>3</b>

# Atendimentos nas farmácias municipais

Assistência farmacêutica	1º quad.	2º quad.
Pacientes atendidos	328.469	376.122
Índice de abastecimento de medicamentos	93,50%	96,20%
Número de unidades farmacêuticas dispensadas	20.522.030	27.854.532



# Atendimentos do consultório de rua

<b>Produção equipe</b>	<b>Janeiro</b>	<b>Fevereiro</b>	<b>Março</b>	<b>Abril</b>	<b>Total</b>
<b>Número pacientes monitorados</b>	<b>270</b>	<b>270</b>	<b>270</b>	<b>270</b>	<b>270</b>
Procedimentos por assistente social	177	135	279	218	809
Procedimentos por enfermeiro(a)	172	112	36*	137	457
Procedimentos por técnico de enfermagem **	0	181	551	470	1202
<b>Procedimentos realizados (total)</b>	<b>349</b>	<b>428</b>	<b>551</b>	<b>825</b>	<b>2.153</b>

Equipe: Enfermeiro, Assistente Social, técnico de enfermagem

# Laboratório Central - Serra

TIPO DE EXAME	1º. QUADRIMESTRE	2º. QUADRIMESTRE
Exame citopatológico	11.649	9.664
Baciloscopia		

# Produção na rede própria de serviços

Produção realizada na rede da atenção primária à saúde

Produção	1º quad	MAIO	JUNHO	JULHO	AGOSTO	2º quad
CONSULTA MEDICA EM ATENÇÃO BASICA	140.293	35.117	47.731	35.643	28.013	146.504
CONSULTA DE PUERICULTURA	10.310	2623	3199	2638	2017	10.477
CONSULTA DE PRÉ-NATAL	10.886	2.762	2.769	2.354	2.463	10.348
CONSULTA PARA AVALIAÇÃO CLÍNICA DO FUMANTE (P.TABAGISMO)	99	30	23	24	51	128
CONSULTA DE PROFISSIONAIS DE NIVEL SUPERIOR NA ATENÇÃO BÁSICA (Enfermeiro, psicólogo, assistente social, nutricionista, farmacêutico, exceto dentista)	76.544	16.981	20.477	18.029	9.906	65.393
CONSULTA/ATENDIMENTO DOMICILIAR (Nível superior)	1.512	503	559	375	238	1.675
VISITAS DOMICILIARES (Nível médio , a fim de orientações de prevenção)	67.110	15.513	22.229	21.927	7.745	67.414
ASSISTÊNCIA DOMICILIAR (Nível médio , a fim de realização de procedimentos)	67.973	109	176	90	250	625
PROCEDIMENTOS ODONTOLÓGICOS EM ATENÇÃO BÁSICA	143.991	45.573	48.948	40.983	29.840	165.344

# Atendimento móvel de emergência (Convênio SAMU)

Base	Tipo
<b>1. Barcelona</b>	01 Ambulância Avançada UTI – Tipo D 24h
<b>2. UPA Carapina</b>	01 Ambulância Básica – Tipo B 24h
<b>3. UPA Serra Sede</b>	01 Ambulância Básica – Tipo B 24h

# Atendimento pré-hospitalar

**Ambulância de transporte tipo A: 06 Veículos 12h**

**Ambulância básica tipo B: 02 Veículos 24h**

**Veículos 06 lugares (marca Spin): 06 Carros 12h**

**Veículo 06 lugares (marca Spin): 01 Carro 24h**

**\* Veículo Adaptado 01 Carro 24h (22 jan 19)**



\* 02 ambulâncias 12 horas dia e 01 ambulância 12 noite – mantendo um serviço de 24h para atender as UPAS de Carapina e Maternidade



# Transporte sanitário

**Produção realizada atenção especializada (rede pré-hospitalar)**

<b>Transporte de pacientes</b>	<b>1º. quad</b>	<b>2º. quad</b>
Transporte sanitário	10.904	18.229
Transporte em ambulância	2.769	2.236
<b>Total</b>	<b>13.673</b>	<b>20.465</b>

Fonte: Sistema próprio

# Consultas e exames especializados

Produção realizada atenção especializada (própria e contratualizada)

<b>Fisioterapia</b>						
<b>Prestador</b>	<b>1º QUAD</b>	<b>Mai</b>	<b>Jun</b>	<b>Jul</b>	<b>Ago</b>	<b>2º.QUAD</b>
<b>Município</b> (nº de pacientes)	<b>2.054</b>	488	457	459	494	<b>1.898</b>
<b>Estado</b> (nº de pacientes)	<b>20</b>	4	2	3	5	<b>14</b>
<b>Exames especializados agendados</b>						
<b>Município</b>	<b>13.452</b>	3.436	3.086	3.507	3.494	<b>13.523</b>
<b>Estado</b>	<b>7.485</b>	2.522	2.522	2.289	2.420	<b>9.753</b>
<b>Consultas especializadas agendados</b>						
<b>Município</b>	<b>14.133</b>	4.368	2.970	2.857	3.527	<b>13.722</b>
<b>Estado</b>	<b>9.514</b>	2.699	2.858	2.591	2.487	<b>10.635</b>

# Exames laboratoriais (rede contratada)

❑ **Agendados: 83.283 usuários**

❑ **Atendidos: 51.101 usuários**

Faltaram no dia do exame 32.182 pacientes (38,6%).

❑ **Realizados 603.120 exames** (confirmados)

São ofertados 202 tipos de exames (bioquímicos, hematológicos, microbiológicos, etc...)

Fonte: GTI

# Produção na rede própria de serviços

## Produção nas UPAs

Produção	1º quad	2º quad
CONSULTA /ATENDIMENTO MÉDICA NAS URGÊNCIAS	<b>147.622</b>	<b>169.867</b>
PROCEDIMENTOS ODONTOLÓGICOS NAS URGÊNCIAS- UPAS	<b>9.236</b>	<b>8.367</b>

## Produção nos CAPs

Produção	1º quad	2º quad
ATENDIMENTO/ACOMPANHAMENTO PSICOSSOCIAL	<b>9.338</b>	<b>12.190</b>

# Produção na rede própria de serviços

## Produção realizada no Centro de Testagem e Aconselhamento (CTA)

Mês/Ano	Psicólogo	Psicólogo	Enfermeiro	Assistente Social	Clínico Geral	Gastro	INFECTO	GINECO	TOTAL
	Aconselhamento	Psicoterapia							
1º. QUAD	631	26	576	583	398	106	368	160	2.689
2º.QUAD	<b>577</b>	<b>40</b>	<b>886</b>	<b>361</b>	<b>483</b>	<b>123</b>	<b>416</b>	<b>200</b>	<b>3.086</b>

Fonte: SIA-SUS

# Produção na rede própria de serviços

**Produção realizada no Centro de Testagem e Aconselhamento (CTA)**

<b>CTA/SAE</b>	<b>Exames Laboratoriais</b>	<b>Testes Rápido</b>	<b>Atendimentos na Farmácia</b>
Total 1º.QUAD	540	2.897	3.510
<b>Total 2º.QUAD</b>	<b>382</b>	<b>3.089</b>	<b>3.247</b>

# Produção na rede própria de serviços

## Produção realizada no Centro de Especialidades Odontológicas

Atividades do CEO	1º QUAD	2º QUAD
Consulta em Endodontia	1556	1.699
Consulta em Periodontia	546	298
Consulta em Cirurgia bucomaxilo	413	527
Portadores de necessidades especiais (PNE)	386	398
Consulta para Cirurgia oral menor	240	248
Consulta em prótese dentária	679	753
<b>Total de atendimentos clínicos</b>	<b>3.820</b>	<b>3.923</b>

# Síntese geral da produção

<b>Item de resumo</b>	<b>1º. QUAD</b>	<b>2º. QUAD</b>
Consulta médica (UPAs, UBS, CAPS, CTA, AMES)	<b>323.699</b>	
Usuários atendidos nas farmácias municipais	<b>328.469</b>	<b>376.122</b>
Usuários atendidos em exames laboratoriais	<b>59.708</b>	<b>51.101</b>
Usuários atendidos em exames especializados (US, RX, Densitometria, outros)	<b>20.937</b>	



# Atividades do Conselho Municipal

<b>Atividades</b>	<b>1º Quad</b>	<b>2º Quad</b>
Reuniões ordinárias	<b>3</b>	<b>5</b>
Reuniões extraordinárias	<b>4</b>	<b>2</b>
Reunião de comissões	<b>17</b>	<b>2</b>
Reunião de mesa diretora	<b>2</b>	<b>6</b>
Resoluções publicadas	<b>13</b>	<b>8</b>
Participação em eventos (reuniões ampliadas, etc.)	<b>2</b>	<b>3</b>

# Vigilância em Saúde

# Situação do Sarampo na Serra

## Casos suspeitos notificados

ANO	NOTIFICAÇÕES	DESCARTADOS	EM INVESTIGAÇÃO
2018	5	5	-
2019	39	23	16

## Intensificação de vacinação e bloqueio seletivo

ANO	QUANT. DOSES	% D1
2018	27030*	89,73
2019	31.824	97,89



# Ações de enfrentamento do sarampo

## Bloqueio da transmissão de sarampo



# Campanha vacinal contra a gripe

## Campanha Nacional de Vacinação Contra Influenza 2019 VACINÔMETRO

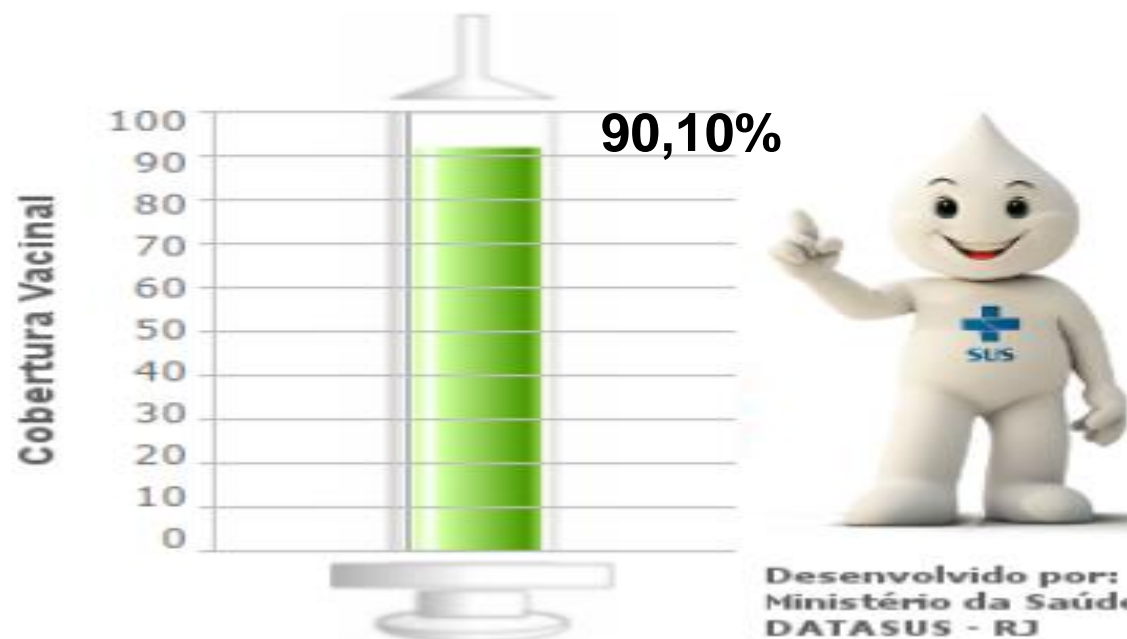

Fonte: SIPNI/DATASUS/MS.

Fonte: SIPNI/DATASUS/MS

# Campanha vacinal da gripe

<b>Cobertura por grupos prioritários</b>	<b>Perc(%)</b>
Crianças de 6 meses a < 2 anos	88,12
Gestantes	66,95
Puérperas	67,92
Comorbidades	78,95
Trabalhador de saúde	63,65
Idosos	122,56

Fonte: SIPNI/DATASUS/MS

# Distribuição de armadilhas para captura de mosquitos fêmea do Aedes Aegypti (MI Dengue)

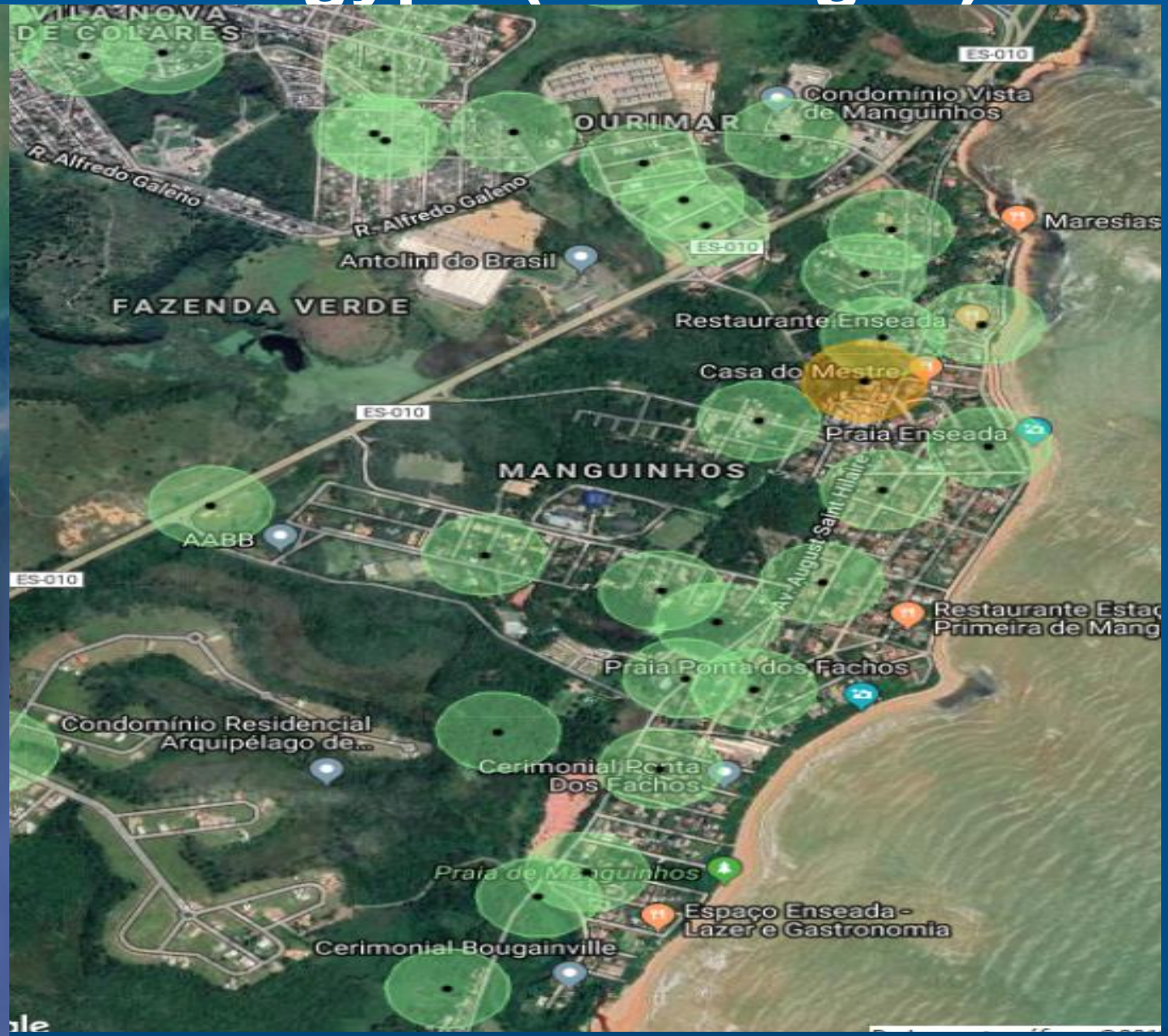
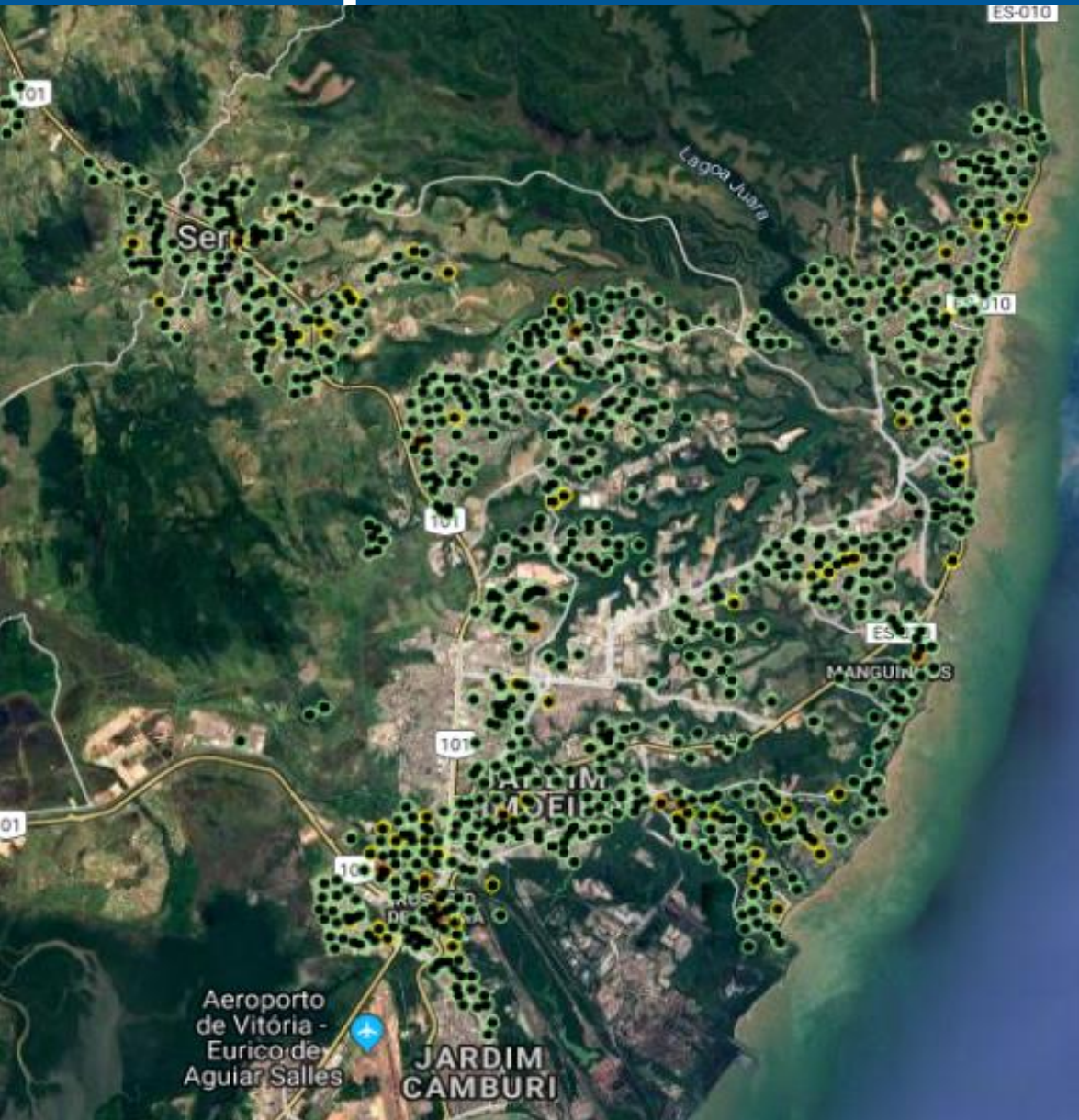

## VIGILÂNCIA AMBIENTAL - 2º QUADRIMESTRE - 2019

<b>Atividades</b>	<b>1ºQUAD</b>	<b>2º QUAD</b>
<b>Vetores e Endemias</b>		
Pontos estratégicos trabalhados	1.083	<b>1.777</b>
Visitas Domiciliares	72.628	<b>54.847</b>
Operações realizadas pelo Fumacê	332	<b>482</b>
Operações realizadas pelo UBV	140	–
Solicitações atendidas pelo Disque Dengue	390	<b>319</b>
Notificações atendidas pelo bloqueio de casos	210	<b>8</b>
<b>Pragas Urbanas e Animais Sinantrópicos</b>		
Desratização em vias públicas	24	<b>20</b>
Bueiros tratados	103	<b>100</b>
Tocas tratadas	30	<b>100</b>
<b>Controle Animal</b>		
Cães e gatos vacinados	103	<b>805</b>
Coletas de material para diagnóstico de Raiva	63	<b>21</b>
Animais capturados e recolhidos (cães e gatos)	18	<b>40</b>
Eutanásias	10	<b>18</b>
Adoções (no local)	20	<b>9</b>
Observação de animal agressor	581	<b>1002</b>
<b>Feira de adoção de animais (evento externo)</b>		
Cães adotados	19	–



# Atividades da vigilância sanitária

<b>ATIVIDADES</b>	<b>1º QUAD</b>	<b>2º QUAD</b>
Cadastro de Estabelecimentos sujeitos à VISA	614	525
Inspeção em Estabelecimentos sujeitos à VISA	1256	1499
Atividades Educativas para a População	1	0
Atividades Educativas para o Setor Regulado	0	5
Recebimento de Denúncias	50	47
Atendimento de Denúncias	45	41
Instauração de Processos Administrativos Sanitários	209	158

# Receitas e despesas aplicadas em saúde



# Recursos aplicados em saúde

## **I) Relatório Resumido da Execução Orçamentária:**

- Demonstrativo da Receita Líquida de Impostos;
- Despesas Próprias com Ações e Serviços Públicos de Saúde;

## **II) Relatório da execução financeira por bloco de financiamento:**

## **III) Informações complementares:**

# I. Relatório resumido da execução orçamentária

<b>RESUMO FINANCEIRO</b>	<b>Consolidado de Janeiro a Agosto de 2019</b>
SALDO FINANCEIRO EM: 31.12.2018	R\$ 44.518.982,40
TOTAL DAS RECEITAS RECEBIDAS	R\$ 163.474.673,03
TOTAL DAS DESPESAS PAGAS (ORÇAMENTÁRIAS E EXTRAORÇAMENTÁRIAS)	R\$ 173.977.781,48
SALDO FINANCEIRO EM: 31.08.2019	<b>R\$ 34.015.873,95</b>

FONTE: SESA/FMS

# Receitas de recursos próprios (fonte de recursos)

RECEITAS PARA APURAÇÃO DA APLICAÇÃO EM AÇÕES E SERVIÇOS PÚBLICOS DE SAÚDE	PREVISÃO INICIAL	PREVISÃO ATUALIZADA (a)	RECEITAS REALIZADAS	
			Até o Bimestre (b)	% (b/a) x 100
<b>RECEITA DE IMPOSTOS LÍQUIDA (I)</b>	<b>283.465.221,00</b>	<b>283.465.221,00</b>	<b>115.830.397,23</b>	<b>40,86</b>
Imposto Predial e Territorial Urbano – IPTU	53.054.168,00	53.054.168,00	40.001.615,48	75,40
Imposto sobre Transmissão de Bens Intervivos - ITBI	22.063.000,00	22.063.000,00	7.500.771,40	34,00
Imposto sobre Serviços de Qualquer Natureza - ISS	158.356.000,00	158.356.000,00	50.413.718,87	31,84
Imposto de Renda Retido na Fonte - IRRF	35.808.000,00	35.808.000,00	9.108.990,83	25,44
Multas, Juros de Mora e Outros Encargos dos Impostos	1.744.936,00	1.744.936,00	967.911,76	55,47
Dívida Ativa dos Impostos	9.510.775,00	9.510.775,00	5.100.106,14	53,62
Multas, Juros de Mora e Outros Encargos da Dívida Ativa	2.928.342,00	2.928.342,00	2.737.282,75	93,48
<b>RECEITA DE TRANSFERÊNCIAS CONSTITUCIONAIS E LEGAIS (II)</b>	<b>456.585.926,00</b>	<b>456.585.926,00</b>	<b>177.587.008,06</b>	<b>38,89</b>
Cota-Parte FPM	75.894.000,00	75.894.000,00	28.142.406,14	37,08
Cota-Parte ITR	114.676,00	114.676,00	22.552,23	19,67
Cota-Parte IPVA	30.932.000,00	30.932.000,00	13.267.211,22	42,89
Cota-Parte ICMS	338.334.000,00	338.334.000,00	133.760.309,73	39,53
Cota-Parte IPI-Exportação	8.288.000,00	8.288.000,00	2.394.528,74	28,89
Compensações Financeiras Provenientes de Impostos e Transferências Constitucionais	3.023.250,00	3.023.250,00	0,00	0,00
Desoneração ICMS (LC 87/96)	3.023.250,00	3.023.250,00	0,00	0,00
Outras	0	0	0,00	0,00
<b>TOTAL DAS RECEITAS PARA APURAÇÃO DA APLICAÇÃO EM AÇÕES E SERVIÇOS PÚBLICOS DE SAÚDE (III) = I + II</b>	<b>740.051.147,00</b>	<b>740.051.147,00</b>	<b>293.417.405,29</b>	<b>39,65</b>

# Receita de recursos externos (transferências do SUS)

RECEITAS ADICIONAIS PARA FINANCIAMENTO DA SAÚDE	PREVISÃO INICIAL	PREVISÃO ATUALIZADA (c)	RECEITAS REALIZADAS	
			Até o Bimestre (d)	% (d/c) x 100
<b>TRANSFERÊNCIA DE RECURSOS DO SISTEMA ÚNICO DE SAÚDE-SUS</b>	<b>62.979.682,00</b>	<b>62.979.682,00</b>	<b>17.122.138,06</b>	<b>27,19</b>
Provenientes da União	61.813.585,00	61.813.585,00	16.628.029,06	26,90
Proveniente do Estado	1.166.097,00	1.166.097,00	494.109,00	42,37
Provenientes de Outros Municípios	0,00	0,00	0,00	0,00
Outras Receitas do SUS	0,00	0,00	0,00	0,00
<b>TRANSFERÊNCIAS VOLUNTÁRIAS</b>	<b>19.701.824,00</b>	<b>19.701.824,00</b>	<b>2.109.580,37</b>	<b>10,71</b>
Receitas de operações e c	14.700.000,00	14.700.000,00	7.196.000,00	48,95
OUTRAS RECEITAS PARA FINANCIAMENTO DA SAÚDE	84.000,00	84.000,00	353.982,80	421,41
<b>TOTAL RECEITAS ADICIONAIS PARA FINANCIAMENTO DA SAÚDE</b>	<b>97.465.506,00</b>	<b>97.465.506,00</b>	<b>26.781.701,23</b>	<b>27,48</b>

# Demonstrativo das despesas em saúde por fonte de recurso

Cálculo das Despesas Próprias em Ações e Serviços Públicos de Saúde, conforme LC 141/2012	Despesas Executadas 2019
Total das Despesas em Saúde (LIQUIDADAS)	<b>R\$ 108.625.347,62</b>
Total das Despesas com Recursos Externos	<b>R\$ 56.788.947,95</b>
Total de Restos a Pagar Não Processados (SEM DISPONIBILIDADE FINANCEIRA)	<b>N/A</b>
Total das Despesas com Recursos Próprios	<b>R\$ 86.213.321,28</b>
Percentual de Aplicação em Ações e Serviços Públicos de Saúde Ex.: $(44.012.610,79/293.417.405,29) \times 100$	<b>18,89%</b>
<b>Valor da Diferença entre o Valor Aplicado e o Limite Mínimo Constitucional</b>	<b>R\$ 22.412.026,34</b> (R\$ 108.625.347,25 - R\$ 86.213.321,28)

## II) Relatório da Execução Financeira por Bloco de Financiamento

Despesas com Saúde (Por Subfunção)	Despesas Executadas	
	Empenhadas	Liquidadas
Atenção Básica	19.547.701,30	13.662.934,43
Assistência Hospitalar e Ambulatorial Especializada	102.409.787,48	51.509.032,92
Suporte Profilático e Terapêutico	9.425.682,35	7.871.488,38
Vigilância em Saúde	-	-
Vigilância Epidemiológica	2.497.263,76	2.227.893,55
Outras Subfunções - Gestão Administrativa	108.569.705,98	90.142.946,29
<b>Total</b>	<b>242.450.140,87</b>	<b>165.414.295,57</b>



### III) Informações complementares

TIPO DE DESPESA	Consolidado Janeiro a Agosto 2019	
	VALOR DESTINADO	% DA DESPESA
Despesas de Pessoal	89.947.970,30	51,70%
Despesas Administrativas	38.034.017,55	21,86%
Despesas Diretas com a Saúde do Cidadão	31.756.927,78	18,25%
Investimentos com melhorias de Infraestrutura	14.238.865,85	8,18%
<b>Total</b>	<b>173.977.781,48</b>	<b>100,00%</b>

# Indicadores de saúde pactuados



# Indicadores de saúde

## Cobertura Vacinal (acumulada) -2º QUAD

Imunobiológicos	Meta	Maior a Agosto
Meningocócica C*	95%	94,74%
Pneumocócica	95%	94,27%
Pentavalente	95%	86,4%
Poliomielite	95%	92,54%
Rotavírus	90%	90,67%
BCG*	90%	93,05%
Tríplice Viral (D1)	95%	100,24%
Hepatite A	95%	101,13%

Fonte: SIPNI

Observação: Vacina Pentavalente em falta desde de

# Indicadores de saúde

## Resultados do 2º quadrimestre 2019 - SISPACTO

Nº	Relação dos indicadores	Medida	Meta 2019	2 quad 2019
17	COBERTURA POPULACIONAL ESTIMADA PELAS EQUIPES DE ATENÇÃO BÁSICA.	%	<b>54,0%</b>	58,63
18	COBERTURA DE ACOMPANHAMENTO DAS CONDICIONALIDADES DE SAÚDE DO PROGRAMA BOLSA FAMÍLIA	%	<b>57,47%</b>	33,74%
19	COBERTURA POPULACIONAL ESTIMADA DE SAÚDE BUCAL NA ATENÇÃO BÁSICA	%	<b>42,24%</b>	41,13
21	AÇÕES DE MATRICIAMENTO REALIZADAS POR CAPS COM EQUIPES DE ATENÇÃO BÁSICA	%	<b>100%</b>	100

Fonte: Sistema Egestor AB e sistema BFA (competência agosto/2019)

# Indicadores de saúde

Nº	Resultados do 2º quadrimestre 2019 – SISPACTO	Medida	Meta 2019	2 quad 2019
2	PROPORÇÃO DE ÓBITOS DE MULHERES EM IDADE FÉRTIL (MIF) INVESTIGADOS	%	<b>90%</b>	99
3	PROPORÇÃO DE REGISTRO DE ÓBITOS COM CAUSA BÁSICA DEFINIDA	%	<b>98%</b>	100
5	PROPORÇÃO DE CASOS DE DOENÇAS DE NOTIFICAÇÃO COMPULSÓRIA IMEDIATA (DNCI) ENCERRADAS EM ATÉ 60 DIAS APÓS NOTIFICAÇÃO	%	<b>≥80%</b>	89,38
6	PROPORÇÃO DE CURA DOS CASOS NOVOS DE HANSENÍASE DIAGNOSTICADOS NOS ANOS DAS COORTES	%	<b>≥90%</b>	94,95
8	NÚMERO DE CASOS NOVOS DE SÍFILIS CONGÊNITA EM MENORES DE UM ANO DE IDADE	N.ABS	<b>54</b>	37
9	NÚMERO DE CASOS NOVOS DE AIDS EM MENORES DE 5 ANOS	N.ABS	<b>0</b>	1
13	PROPORÇÃO DE PARTO NORMAL NO SUS E NA SAÚDE SUPLEMENTAR	%	<b>43,09%</b>	42,09
14	PROPORÇÃO DE GRAVIDEZ NA ADOLESCÊNCIA ENTRE AS FAIXAS ETÁRIAS 10 A 19 ANOS	%	<b>≤13,5%</b>	12,82
15	TAXA DE MORTALIDADE INFANTIL.	/1000	<b>≤10,0</b>	12,56

# Realizações diversas



# Realizações diversas no período

Vacinação de acamados – campanha influenza



# Realizações diversas

## Serra Mais Você





# Realizações diversas

## Unidades de saúde regionais abertas aos sábados

Unidades de Novo Horizonte, Jacaraípe, Feu Rosa e Serra-Sede abertas



# Realizações diversas

**Atendimento à população em situação rua (Central Carapina)**



# Investimentos na rede municipal

## Construção do Hospital Materno Infantil



# Obrigado pela atenção !!



PREFEITURA MUNICIPAL DA  
**SERRA**

