

**EDITAL DE ABERTURA Nº 001/2023, DE 27 DE NOVEMBRO DE 2023**  
**PROCESSO SELETIVO PÚBLICO PARA PREENCHIMENTO DE VAGAS NOS EMPREGOS PÚBLICOS DE AGENTE COMUNITÁRIO DE SAÚDE E DE AGENTE DE COMBATE ÀS ENDEMIAS DA PREFEITURA MUNICIPAL DA SERRA/ES**

O Instituto de Desenvolvimento e Capacitação (IDCAP) torna público as **informações para realização do curso de formação – 2º Edital de Integração** do Processo Seletivo nº 001/2023 da Prefeitura Municipal de Serra/ES.

**1. DAS INFORMAÇÕES GERAIS DO CURSO DE FORMAÇÃO PARA AGENTE COMUNITÁRIO DE SAÚDE**

- 1.1. O curso de formação inicial, será de caráter obrigatório e eliminatório, e terá carga horária de 44 (quarenta e quatro) horas, sendo cursos diferentes para cada emprego público.
- 1.2. O Curso de Formação terá início no dia 27/05/2024 e finalizará no dia 15/06/2024.
- 1.3. O Curso de Formação será ministrado de forma semipresencial, sendo: as aulas na modalidade online e as provas e certificação na modalidade presencial.
- 1.4. As aulas serão diárias, tendo duração de 4 horas/aula. O horário de acesso a plataforma do curso ficará a critério de cada candidato.
- 1.5. A plataforma de realização das aulas será o Moodle.
- 1.6. Todas as informações para o acesso a plataforma Moodle estarão disponíveis no Manual do Aluno.
- 1.7. As ferramentas necessárias para a realização das aulas serão de responsabilidade do candidato (exemplo: computador e acesso à internet).
- 1.8. A avaliação do desempenho dos candidatos no Curso será aferida por nota através de aplicação de prova ao final do Curso.
- 1.9. A reprovação do candidato ou o não comparecimento/desistência no Curso de Formação, acarretará na sua eliminação do Processo Seletivo Público.
- 1.10. Para participar do Curso de Formação, o candidato deverá ter no mínimo 18 (dezoito) anos de idade, verificados na data da matrícula no Curso de Formação.
- 1.11. A qualquer momento o candidato poderá desistir de participar do Curso de Formação, devendo formalizar a desistência por meio do Serviço de Atendimento ao Candidato - SAC do IDCAP, por meio do Fale Conosco, no site [www.idcap.org.br](http://www.idcap.org.br) ou e-mail [atendimento@idcap.org.br](mailto:atendimento@idcap.org.br), porém, sem o direito a qualquer ressarcimento financeiro.
- 1.12. O candidato será desligado do curso de formação e eliminado do processo seletivo pelos seguintes motivos:
  - a) Não possuir frequência mínima de 75% no curso, que será aferida através da conclusão das atividades diárias disponibilizadas na plataforma até 13/06/2024 às 23:59hs;
  - b) Não obter o índice mínimo de 60% da nota da prova final.

**2. DO CURSO DE FORMAÇÃO DO AGENTE COMUNITÁRIO DE SAÚDE**

- 2.1. Os candidatos matriculados no Curso de Formação para Agente Comunitário de Saúde encontram-se no Anexo I.
- 2.2. O cronograma do curso, juntamente com os módulos a serem cursados encontra-se no manual do Aluno no Anexo II.

*“Dúvidas poderão ser esclarecidas através do Serviço de Atendimento ao Candidato – SAC do IDCAP por meio do “Fale Conosco” (e-mail) no endereço eletrônico [www.idcap.org.br](http://www.idcap.org.br)”.*

Aracruz/ES, 23 de maio de 2024.

**Anexo I - Candidatos matriculados no curso de Formação - Agente Comunitário de Saúde (ACS)**

101 - AGENTE COMUNITÁRIO DE SAÚDE (ACS) - REGIÃO VI - JACARAÍPE TERRITÓRIO 6

INSCRIÇÃO	NOME
-----------	------

0004429	RAISSA ALMEIDA ASSIS DA SILVA "sub judice"
---------	--

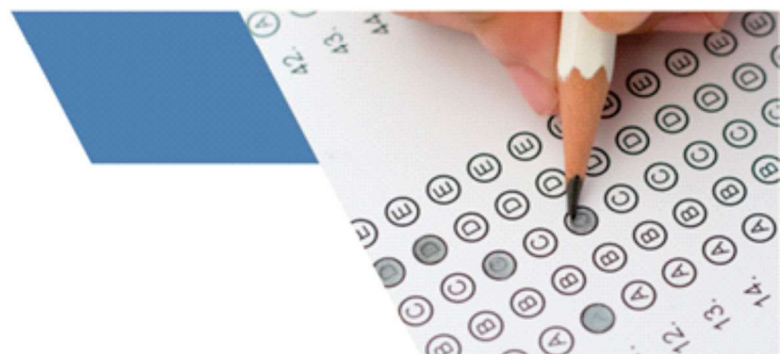

MANUAL DO ALUNO

# **CURSO DE FORMAÇÃO DO AGENTE COMUNITÁRIO DE SAÚDE/ACS**



## APRESENTAÇÃO

Elaboramos esse Manual do Aluno, com a finalidade de apresentar para os(as) candidatos(as), as informações pertinentes à execução do Curso de Formação, referente ao Processo Seletivo Público nº 001/2023 da Prefeitura Municipal da Serra/ES.

É indispensável a leitura de todo o manual, evitando, assim, dúvidas pertinentes a essa etapa do Processo Seletivo. Desejamos a todos(as) um excelente Curso de Formação!

Atenciosamente,

IDCAP – Instituto de Desenvolvimento e Capacitação.

O Curso de Formação será de caráter eliminatório, na modalidade semipresencial e terá carga horária de 44 horas, compreendida nos seguintes módulos:

<b>CURSO DE FORMAÇÃO PARA AGENTE COMUNITÁRIO DE SAÚDE</b>				
<b>MÓDULO</b>		<b>AULA</b>	<b>CARGA HORÁRIA</b>	<b>MODALIDADE</b>
<b>Tutorial: Aprendendo a utilizar a plataforma</b>			<b>1</b>	<b>EAD</b>
<b>I</b>	<b>Introdução ao Trabalho do Agente Comunitário de Saúde</b>	Fundamentos do Trabalho do Agente Comunitário de Saúde	4	EAD
		Comunicação e Relacionamento Interpessoal	4	EAD
<b>TOTAL CARGA HORARIA - MÓDULO I</b>			<b>9</b>	
<b>II</b>	<b>Políticas Públicas de Saúde e Sistema Único de Saúde (SUS)</b>	Políticas Públicas de Saúde	4	EAD
		Sistema Único de Saúde (SUS)	4	EAD
<b>TOTAL CARGA HORARIA - MÓDULO II</b>			<b>8</b>	
<b>III</b>	<b>Processo de Trabalho do Agente Comunitário de Saúde</b>	Visita Domiciliar	4	EAD
		Cadastramento da população	2	EAD
		Território, mapeamento e dinâmicas da organização social	2	EAD
<b>TOTAL CARGA HORARIA - MÓDULO III</b>			<b>8</b>	
<b>IV</b>	<b>Promoção e Prevenção em Saúde</b>	Educação em Saúde	2	EAD
		Atenção à Saúde nos Ciclos de Vida	2	EAD
		Notificação de Casos e Vigilância em Saúde	2	EAD
		Emergências e Primeiros Socorros	2	EAD
<b>TOTAL CARGA HORARIA - MÓDULO IV</b>			<b>8</b>	
<b>V</b>	<b>Segurança dados Pessoais e Ética no trabalho</b>	LGPD – Leis Geral de proteção de dados	4	EAD
		Ética no Trabalho	4	EAD
<b>TOTAL CARGA HORARIA - MÓDULO V</b>			<b>8</b>	
<b>CARGA HORARIA TOTAL - AULAS TEÓRICAS</b>			<b>41</b>	
<b>AVALIAÇÃO FINAL</b>			<b>3</b>	<b>PRESENCIAL</b>
<b>CARGA HORARIA TOTAL DO CURSO</b>			<b>44</b>	

A qualquer momento o candidato poderá desistir de participar do Curso de Formação, devendo formalizar a desistência por meio do Serviço de Atendimento ao Candidato - SAC do IDCAP, através do Fale Conosco, no site [www.idcap.org.br](http://www.idcap.org.br) ou e-mail [atendimento@idcap.org.br](mailto:atendimento@idcap.org.br), porém, sem o direito a qualquer ressarcimento financeiro.

O candidato será desligado do curso de formação e eliminado do processo seletivo pelos seguintes motivos:

- a) Não possuir frequência mínima de 75% no curso, que será aferida através da conclusão das atividades diárias disponibilizadas na plataforma até 13/06/2024 às 23:59hs.
- b) Não obter o índice mínimo de 60% da nota da prova final.

A reprovação do candidato ou o não comparecimento/desistência no Curso de Formação, acarretará na sua eliminação do Processo Seletivo Público.

As aulas teóricas do curso de formação serão disponibilizadas na plataforma Moodle somente no dia 27/05/2024, uma plataforma virtual de aprendizado interativa e de fácil acesso. Através dessa plataforma, você terá acesso ao conteúdo do curso, materiais de estudo, atividades e recursos complementares.

As aulas serão liberadas de acordo com as datas previstas no cronograma abaixo, sendo imprescindível que as atividades referentes cada disciplina seja realizada.

### **CRONOGRAMA DO CURSO DE FORMAÇÃO**

Maio						
Dom	Seg	Ter	Qua	Qui	Sex	Sab
			1	2	3	4
5	6	7	8	9	10	11
12	13	14	15	16	17	18
19	20	21	22	23	24	25
26	27	28	29	30	31	

Junho						
Dom	Seg	Ter	Qua	Qui	Sex	Sab
						1
2	3	4	5	6	7	8
9	10	11	12	13	14	15
16	17	18	19	20	21	22
23	24	25	26	27	28	29
30						





27/mai	Aprendendo a utilizar a plataforma (EAD - Plataforma Moodle)
27/mai	Fundamentos do Trabalho do Agente Comunitário de Saúde - (EAD - Plataforma Moodle)
28/mai	Comunicação e Relacionamento Interpessoal - (EAD - Plataforma Moodle)
29/mai	Políticas Públicas de Saúde (EAD - Plataforma Moodle)
30/mai	Feriado
31/mai	Sistema Único de Saúde (SUS) (EAD - Plataforma Moodle)
03/jun	Visita Domiciliar (EAD - Plataforma Moodle)
04/jun	Cadastramento da população (EAD - Plataforma Moodle)
04/jun	Território, mapeamento e dinâmicas da organização social (EAD - Plataforma Moodle)
05/jun	Educação em Saúde (EAD - Plataforma Moodle)
05/jun	Atenção à Saúde nos Ciclos de Vida (EAD - Plataforma Moodle)
06/jun	Notificação de Casos e Vigilância em Saúde (EAD - Plataforma Moodle)
06/jun	Emergências e Primeiros Socorros (EAD - Plataforma Moodle)
07/jun	LGPD - Lei Geral de Proteção de Dados Pessoais (EAD - Plataforma Moodle)
10/jun	Ética no Trabalho (EAD - Plataforma Moodle)
15/jun	Avaliação Final – Presencial

A avaliação do desempenho dos candidatos no curso de formação será aferida através de aplicação de prova ao final do Curso. A prova será na modalidade presencial, sendo o local e horário divulgados posteriormente.

Para acessar a plataforma o candidato deverá acessar o link <https://ava.idcap.org.br/login/index.php> e realizar seu login, conforme ilustração abaixo:

Lembrando que seu login será o seu número do seu C.P.F e a sua senha de primeiro acesso será: **123456**



O login será seu C.P.F

A senha do primeiro acesso padrão será: **123456**.  
Essa senha automaticamente será redefinida no primeiro acesso, conforme descrito na página seguinte.

Ao acessar pela primeira vez, a plataforma automaticamente solicitará a todos os usuários que criem uma nova senha, conforme ilustrado abaixo.

Você tem que mudar a senha antes de continuar

### Mudar a senha

Identificação de usuário

A senha deve ter ao menos 8 caracteres, ao menos 1 dígito(s), ao menos 1 letra(s) minúscula(s), ao menos 1 letra(s) maiúscula(s), pelo menos 1 caractere(s) não alfa-numéricos, como \*, -, ou #.

Senha atual   Inserir a senha padrão: 123456

Nova senha   Inserir nova senha

Nova senha (novamente)   Repetir a nova senha

 Campos obrigatórios

 **Recomendamos que anote sua senha para evitar esquecimentos futuros.**

**IMPORTANTE:** A nova senha deve ser composta por ao menos 8 caracteres, ao menos 1 dígito(s), ao menos 1 letra(s) minúscula(s), ao menos 1 letra(s) maiúscula(s), pelo menos 1 caractere(s) não alfa-numéricos, como \*, -, ou #.

Após redefinir a senha, uma mensagem aparecerá informando que a alteração foi realizada com sucesso, acompanhada por um botão azul de continuação. O candidato deverá clicar neste botão para prosseguir.

A senha foi alterada

 **Clicar em continuar**

Em seguida, será exibida uma tela com o resumo dos cursos, onde o candidato deverá selecionar o curso no qual está inscrito.



### Resumo dos cursos

Todos ▾ Buscar Ordenar por nome do curso ▾ Cartão ▾

Não iniciados



**Agente Comunitário de Saúde (ACS)** → **Clicar no curso**

0% completo

Após ingressar no curso de Agente Comunitário de Saúde, o candidato deverá clicar em "Aprendendo a Utilizar a Plataforma" e assistir ao vídeo.

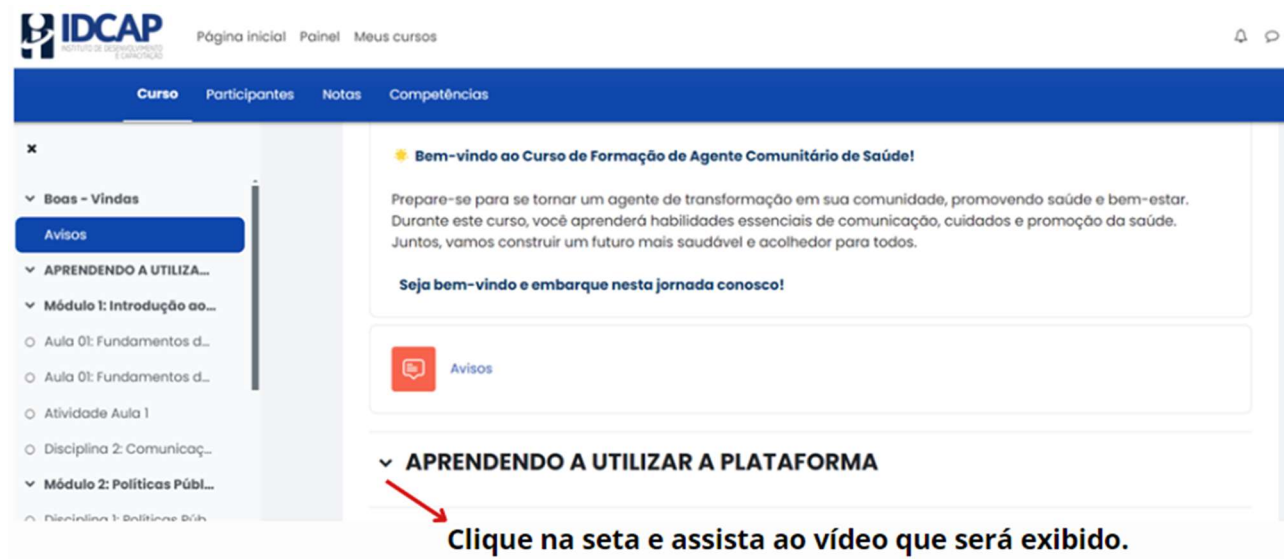

**IDCAP** Página inicial Painel Meus cursos

Curso Participantes Notas Competências

**Bem-vindo ao Curso de Formação de Agente Comunitário de Saúde!**

Prepare-se para se tornar um agente de transformação em sua comunidade, promovendo saúde e bem-estar. Durante este curso, você aprenderá habilidades essenciais de comunicação, cuidados e promoção da saúde. Juntos, vamos construir um futuro mais saudável e acolhedor para todos.

**Seja bem-vindo e embarque nesta jornada conosco!**

Avisos

**APRENDENDO A UTILIZAR A PLATAFORMA**

→ **Clique na seta e assista ao vídeo que será exibido.**

Caso o candidato tenha alguma dúvida que não foi abordada no manual ou no vídeo, solicitamos contato com nosso serviço de atendimento.